

Elemento	Pos.	Diam.	Q.	Dob. (cm)	Reta (cm)	Dob. (cm)	Comp. (cm)	Total (cm)	CA-50 (kg)	CA-60 (kg)
Armadura longitudinal superior	1	Ø5	8	6	290	6	302	2416		3.8
	2	Ø5	5	13	113	11	137	685		1.1
	3	Ø5	5	11	113	11	135	675		1.1
	4	Ø5	5	12	113	11	136	680		1.1
	5	Ø5	5	11	113	13	137	685		1.1
	6	Ø5	8	13	127	10	150	1200		1.9
	7	Ø5	8	10	119	11	140	1120		1.8
	8	Ø5	4	8	290	10	308	1232		1.9
	9	Ø5	7	12	118	10	140	980		1.5
	10	Ø5	7	10	127	13	150	1050		1.6
	11	Ø5	2	6	292	6	304	608		1.0
Total:									17.9	
Ø5:								0.0	17.9	
Total:								0.0	17.9	

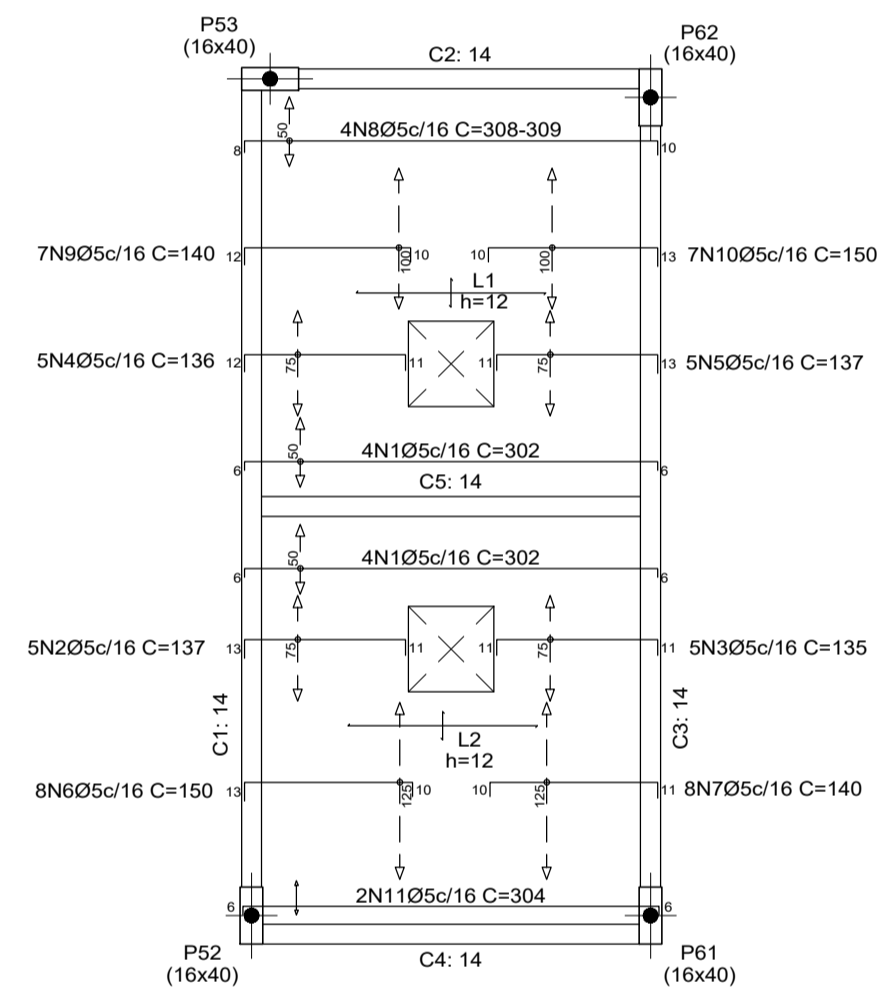

Cobertura do Reservatório
 Armadura longitudinal superior
 Concreto: C25, em geral
 CA-50 e CA-60
 Escala: 1:50

Resumo Aço	Comp. total	Peso
Cobertura do Reservatório	(m)	(kg)
CA-60 Ø5	113.3	18

LAJES		FOLHA Nº _____
ARCOVERDE - PE		PROCESSO Nº _____
ENDEREÇO: RUA EDILIO SIMÕES DA ROCHA, 53-85 - SÃO MIGUEL		SUBSCRIÇÃO Nº _____
PROPRIETÁRIO: SEÇÃO JUDICIÁRIA DE PERNAMBUCO		
Autor do Projeto: Engº Civil Lúcio Castelo Branco - CREA Nº 1.768 D/PI		
Resp. Técnico: _____		
Proprietário: _____		
Autor do Projeto: _____		CREA Nº 1.768 D/PI
R.T. CREA Nº _____		
PRANCHA		TIPO
15/16		ESTR.
EDIFÍCIO DE USO PÚBLICO - JUSTIÇA FEDERAL		ARMADURAS LONGITUDINAIS SUPERIORES - NEGATIVAS
Data: Outubro/2022	Desenho: Lúcio	Escala: Indecida